



КАТАЛОГ
координат угловых точек участка
К№ 19:04:070402:56

| Номер точки | Координаты | | | |
|-------------|------------|-----------|------------------------|--------------|
| | СК-166 | | СК-42 (географические) | |
| | X | Y | B | L |
| 1 | 375642,15 | 177456,57 | 53°22'17,53" | 91°03'01,39" |
| 2 | 375837,31 | 177213,63 | 53°22'23,96" | 91°02'48,41" |
| 3 | 376114,97 | 176648,06 | 53°22'33,20" | 91°02'18,04" |
| 4 | 376255,04 | 176908,21 | 53°22'37,61" | 91°02'32,22" |
| 5 | 375976,24 | 177083,86 | 53°22'28,51" | 91°02'41,50" |
| 6 | 376129,37 | 177367,69 | 53°22'33,33" | 91°02'56,98" |

Составил:  Журавлева В.Г.
Проверил:  Чебодаев А.Н.

Генеральный директор
ООО «ХАКАСТИСИЗ»

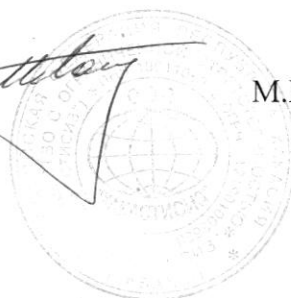

М.Г. Лапшин

50

Схема расположения земельного участка 19:04:070402:56 на кадастровом плане территории

19:04:070402:185

Координаты характерных точек участка 19:04:070402:56

| Номер точки | Координаты | | | |
|-------------|------------|-----------|------------------------|--------------|
| | СК-166 | | СК-42 (географические) | |
| | X | Y | B | L |
| 1 | 375642,15 | 177456,57 | 53°22'17,53" | 91°03'01,39" |
| 2 | 375837,31 | 177213,63 | 53°22'23,96" | 91°02'48,41" |
| 3 | 376114,97 | 176648,06 | 53°22'33,20" | 91°02'18,04" |
| 4 | 376255,04 | 176908,21 | 53°22'37,61" | 91°02'32,22" |
| 5 | 375976,24 | 177083,86 | 53°22'28,51" | 91°02'41,50" |
| 6 | 376129,37 | 177367,69 | 53°22'33,33" | 91°02'56,98" |

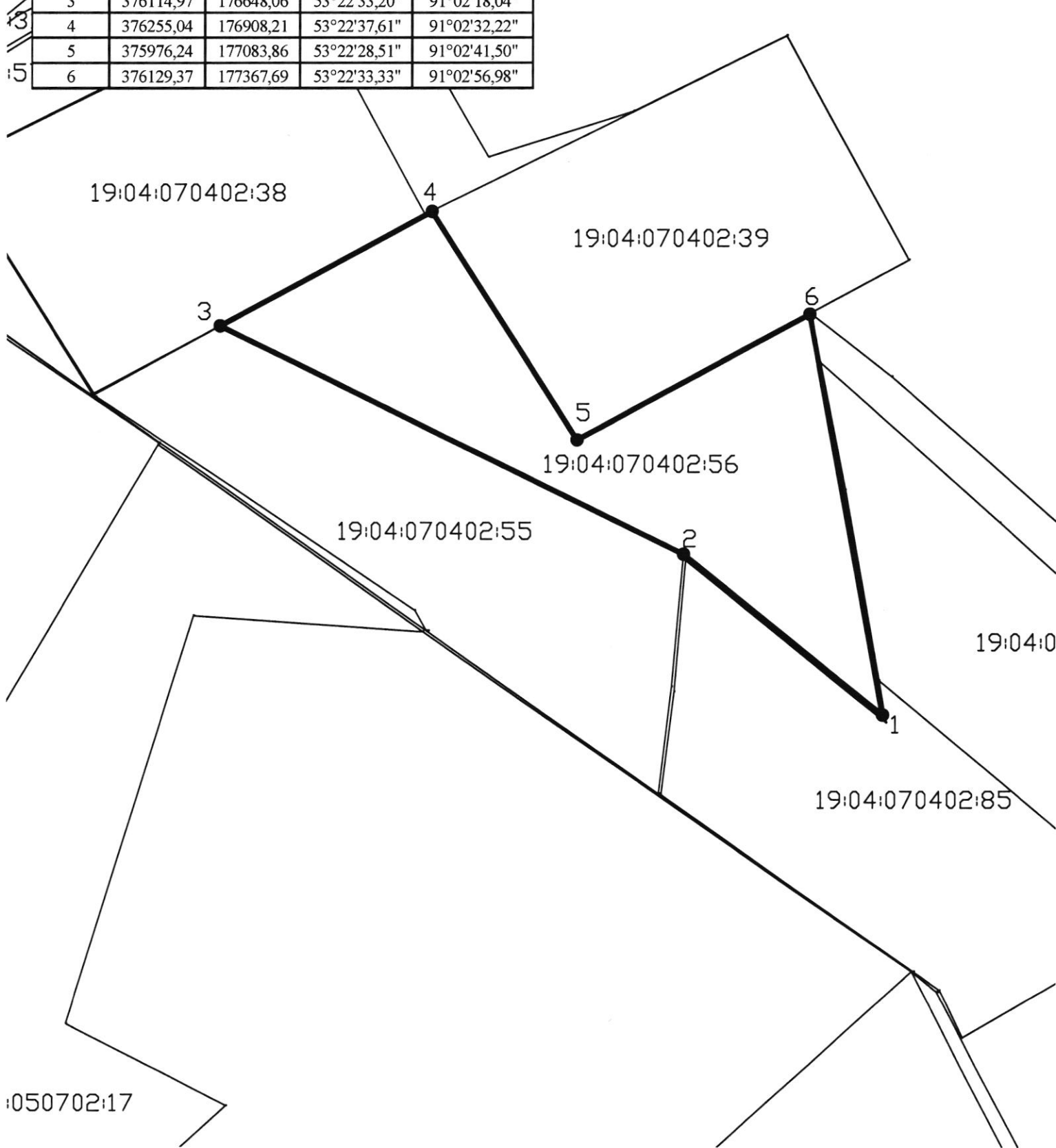

19:04:070402:38

19:04:070402:39

19:04:070402:56

19:04:070402:55

19:04:0

19:04:070402:85

19:050702:17